HUÑVRE

Texte en Breton: **N. Rozmor**
Paroles et musique originales de :**P. Coulter**

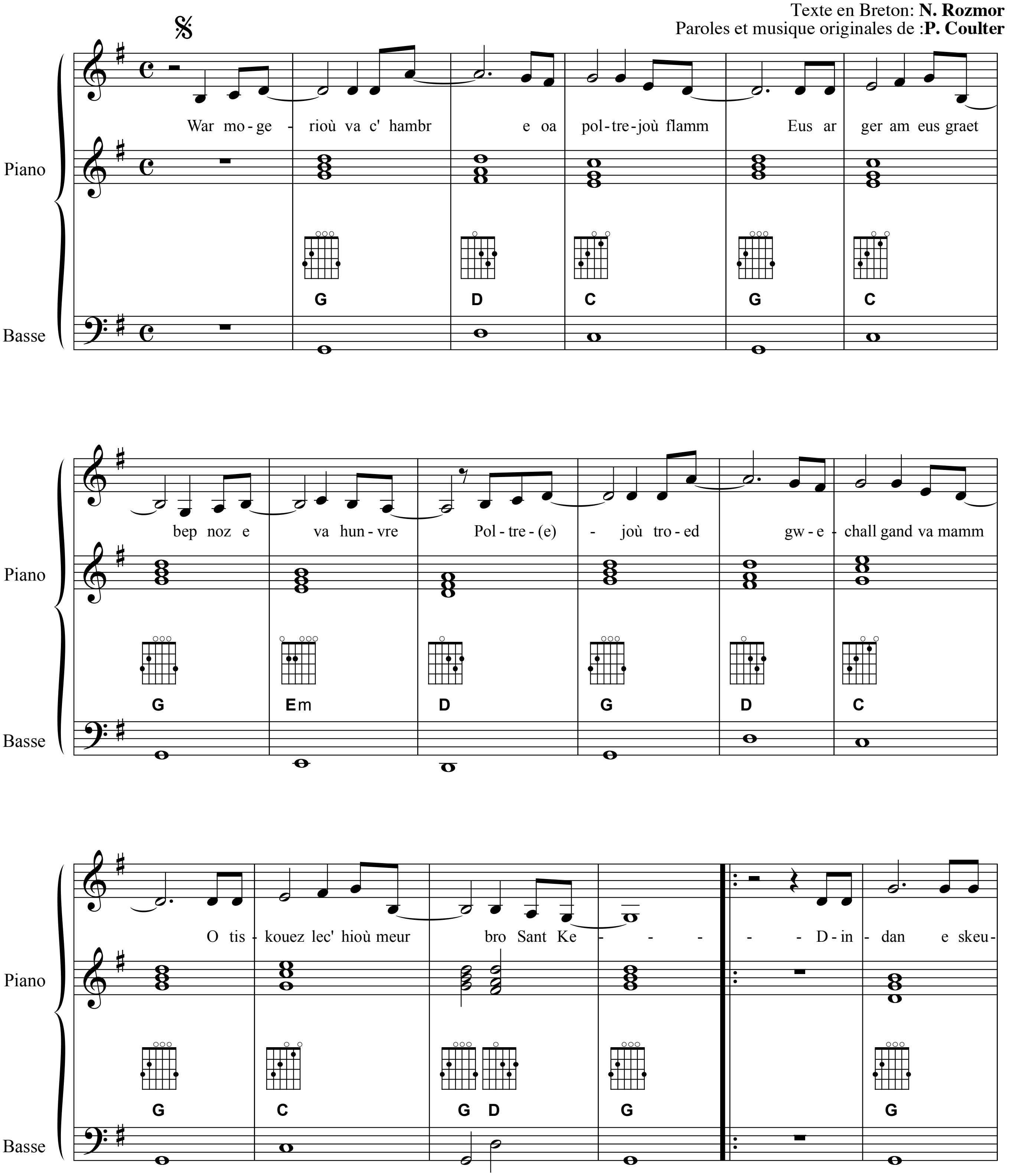

Avec l'aimable autorisation de WARNER CHAPPELL

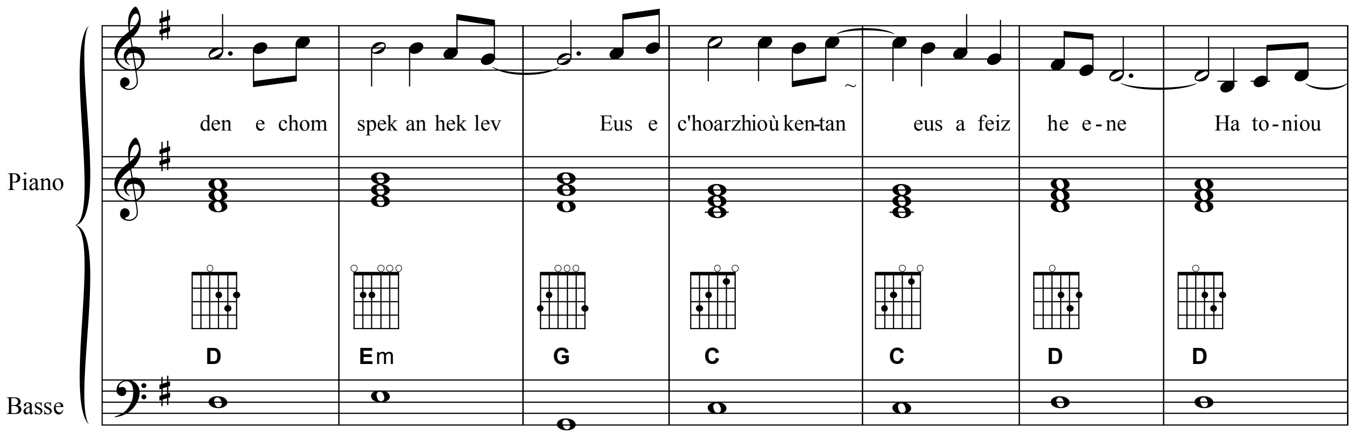

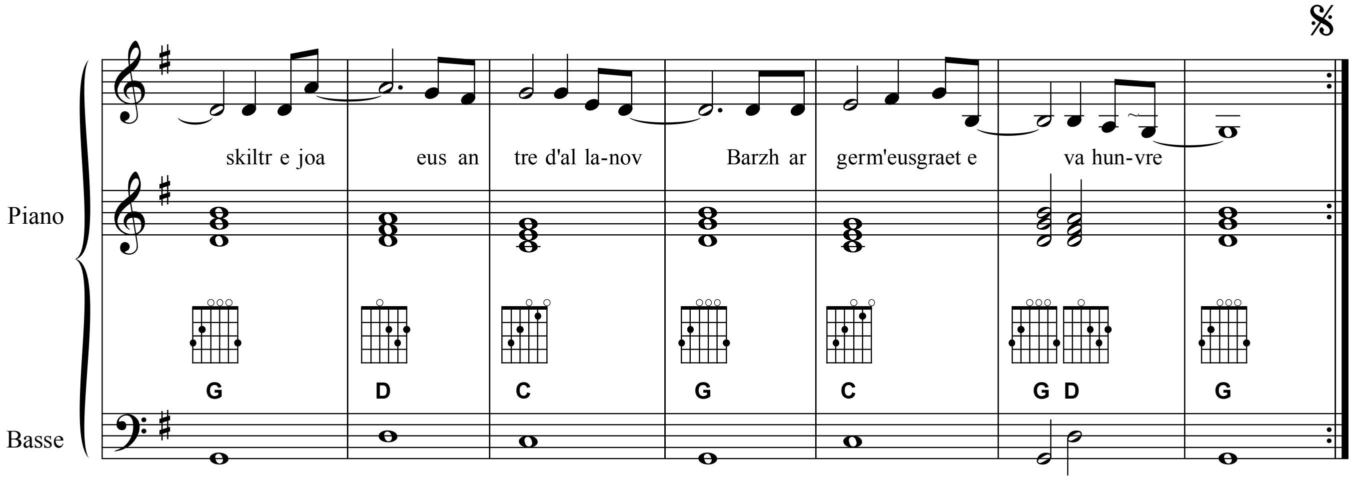

Bihanig ouzh e dourn m'eus desket ed an hent
Roudoù e yaouankiz anv ar parkeier
A anve gant esmae 'vel ma vijent kerent
Perhen noa d'askol an tevinier
Kredi 'raen oa prinsez kastell Kergournadec'h
Pa veze ar gwenan o kanan e distro
Da heul liderez ar freier e foenn sec'h
Barzh ar ger m'eus graet e va hunvre

Nijet eo da Baris, antronoz e eured
Kenavo bourkig koant, ar Vourn ha Traonjoli
En c'e malizennoù oa berniet kant poltred
En e halon dasson morvrini
Sonioù marzhus he bro' deus lusket va c'havel
O deus graet din tridall evel eur chantele
Siwazh ne gavan mui dour beo ar stivell
E ger m'eus great e va hunvre

Petra deu da vezan va feunteunig sant Yann
A garfen displegan da va zro marteze
Pc'a houlenno va mab gant e daoulagad splann
Ar ger m'eus great e va hunvre